versión 04

batmonitoring.org

Cómo actualizar el firmware del AudioMoth

1. Descárgate e instala la App “AudioMoth Flash” para Windows, Mac o Linux:
   www.openacousticdevices.info/applications

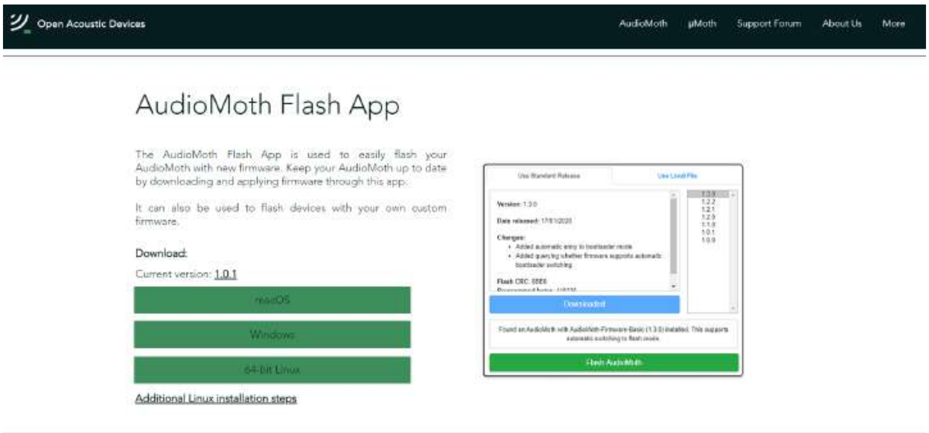

Open Acoustic Devices
AudioMoth
µMoth
Support Forum
About Us
More

AudioMoth Flash App

The AudioMoth Flash App is used to easily flash your AudioMoth with new firmware. Keep your AudioMoth up to date by downloading and applying firmware through this app.

It can also be used to flash devices with your own custom firmware.

Download:

Current version: 1.0.1

macOS
Windows
64-bit Linux
Additional Linux installation steps

2. Si aparece un mensaje de aviso, clica en *Más información* y seguidamente en *Ejecutar de todas formas*.

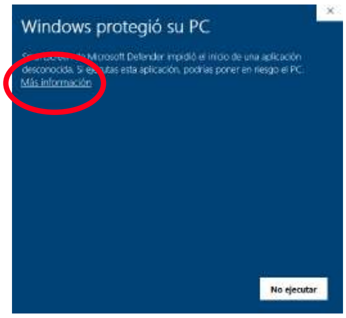

Windows protegió su PC

SmartScreen de Microsoft Defender impidió el inicio de una aplicación desconocida. Si ejecutas esta aplicación, podrías poner en riesgo el PC.

Más información
No ejecutar

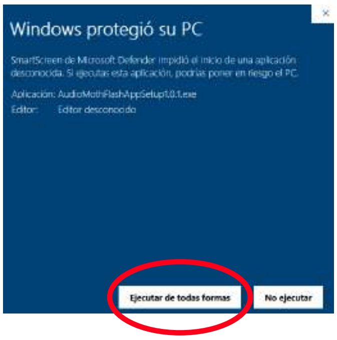

Windows protegió su PC

SmartScreen de Microsoft Defender impidió el inicio de una aplicación desconocida. Si ejecutas esta aplicación, podrías poner en riesgo el PC.

Aplicación: AudioMothFlashAppSetup1.0.1.exe
Editor: Editor desconocido

Ejecutar de todas formas
No ejecutar

3. Abre el aplicativo que acabas de instalar y descárgate la última versión del firmware clicando en *Download*.

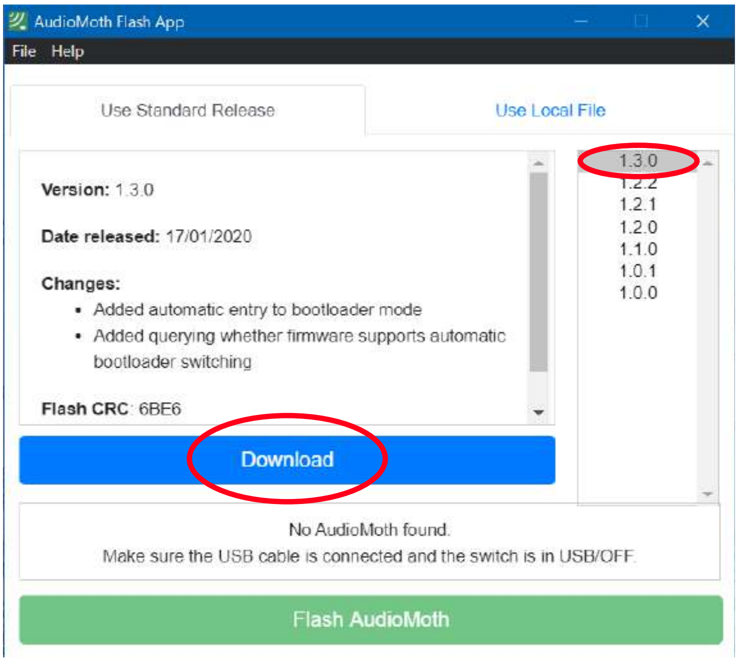

AudioMoth Flash App
File
Help
Use Standard Release
Use Local File
1.3.0
1.2.2
1.2.1
1.2.0
1.1.0
1.0.1
1.0.0
Download
Flash AudioMoth

Version: 1.3.0

Date released: 17/01/2020

Changes:
- Added automatic entry to bootloader mode
- Added querying whether firmware supports automatic bootloader switching

Flash CRC: 6BE6

No AudioMoth found.
Make sure the USB cable is connected and the switch is in USB/OFF.

versión 04

batmonitoring.org

Cómo actualizar el firmware del AudioMoth

4. Una vez descargado, aparecerá un mensaje confirmando la descarga.

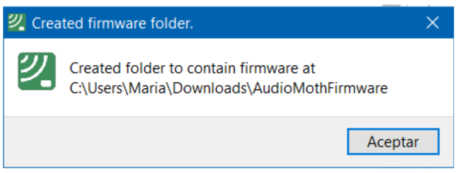

Created firmware folder.

Created folder to contain firmware at C:\Users\Maria\Downloads\AudioMothFirmware

5. Conecta el AudioMoth SIN PILAS y con la pestaña en USB/OFF. Una vez conectado aparecerá un mensaje confirmando la detección de tu AudioMoth y la versión del firmware instalada (*Found an AudioMoth with AudioMoth-Firmware-Basic (1.X.X) installed. This supports automatic switching to flash mode).*

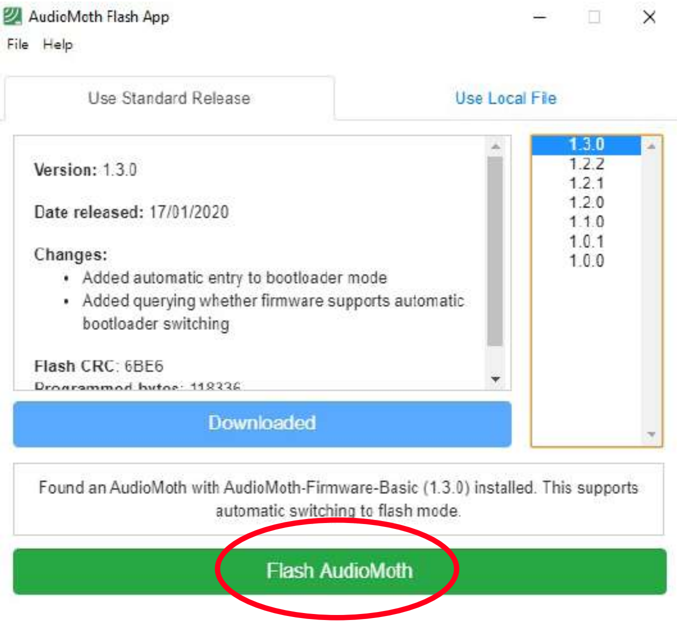
AudioMoth Flash App
File
Help
Use Standard Release
Use Local File
1.3.0
1.2.2
1.2.1
1.2.0
1.1.0
1.0.1
1.0.0
Downloaded
Flash AudioMoth

Version: 1.3.0

Date released: 17/01/2020

Changes:
- Added automatic entry to bootloader mode
- Added querying whether firmware supports automatic bootloader switching

Flash CRC: 6BE6

Programmed bytes: 118336

Found an AudioMoth with AudioMoth-Firmware-Basic (1.3.0) installed. This supports automatic switching to flash mode.

6. Clica sobre la última versión (ya viene descargada)

¡ATENCIÓN!

Si no te funciona o no detecta el AudioMoth:

1. Conecta el AudioMoth SIN PILAS y la pestaña en CUSTOM
2. Haz contacto con el clip como se muestra en la figura
3. Aparecerá un mensaje que dice *"Found an AudioMoth in flash mode"*

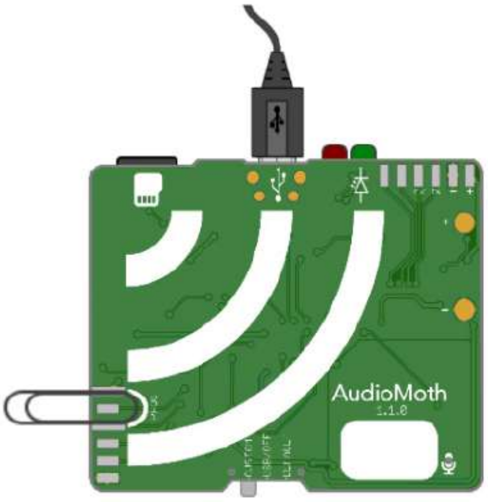
AudioMoth
1.1.0

7. Clica en *Flash AudioMoth*

8. Tiene que aparecer un mensaje confirmando la actualización del firmware.

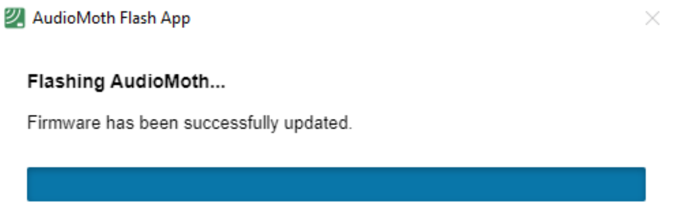
AudioMoth Flash App

Flashing AudioMoth...

Firmware has been successfully updated.